

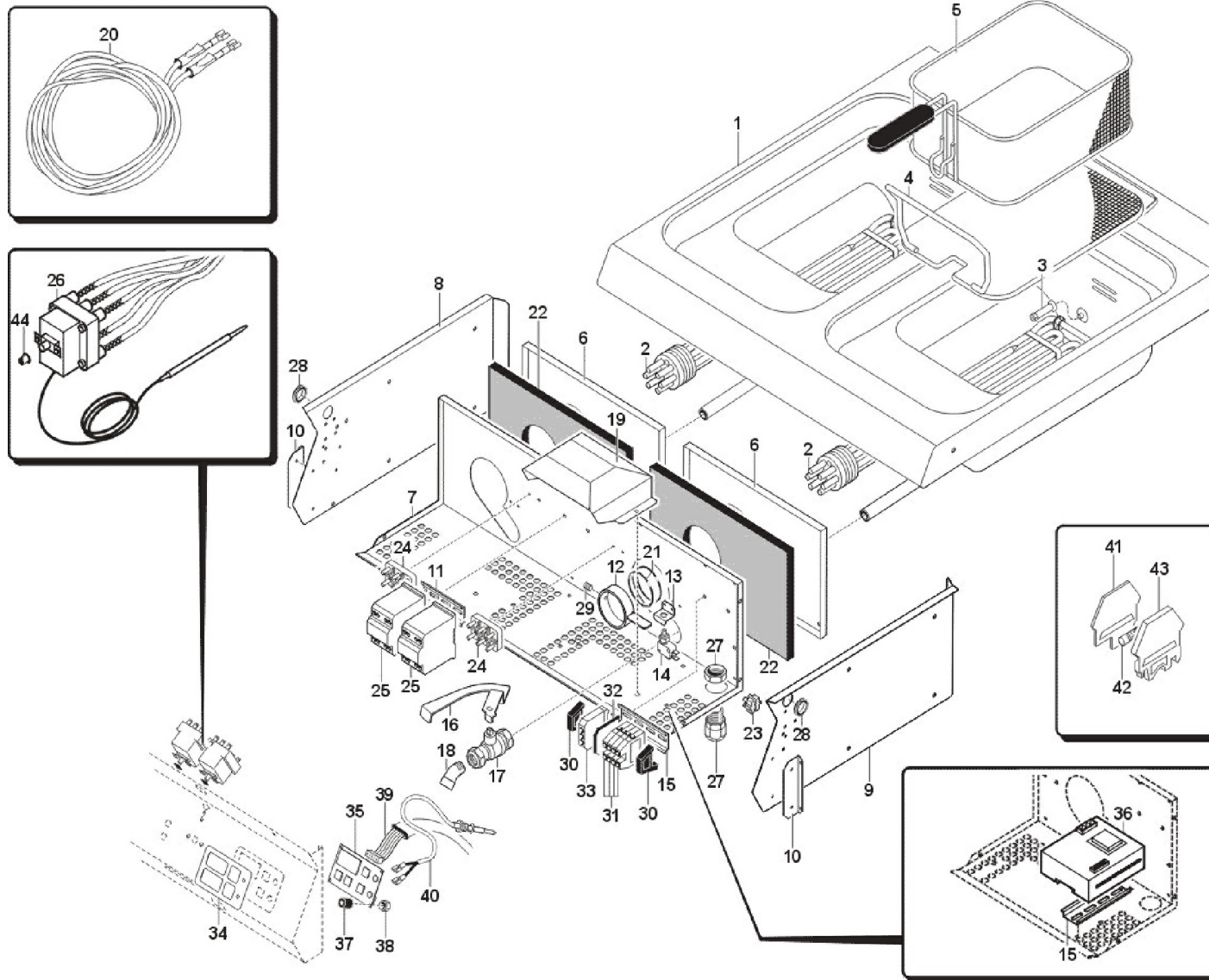

1
HOME / COTTURA / GAMMA / 1G0FR4ED / M012390 - M.FRIG. EL. 700 / 1



1
HOME / COTTURA / GAMMA / 1G0FR4ED / M012390 - M.FRIG. EL. 700 / 1

	Modifica	 ↑↓	Codice	↑↓ Descrizione	↑↓ Cons.	Qtà Data validità
		1	30M8143	PIANO C/VASCA EL. COMP.		1 01/06/2002-12/03/2014
		1	30M8144	PIANO C/VASCA EL. COMP.		1 13/03/2014-17/01/2016
		1	30M8143	PIANO C/VASCA EL. COMP.		1 18/01/2016-
		2	32G2610	RESISTENZA 7,2kW-230V	X	2 01/06/2002-
		3	36C2880	PERNO SUPPORTO RESISTENZA		2 01/06/2002-29/06/2010
		3	3182220	PERNO SUPPORTO RESISTENZA		2 30/06/2010-
		4	36A5340	FONDO P/CESTELLI 360x234xH125		2 01/06/2002-14/07/2003
		4	3006800	FONDO P/CESTELLI 358x234xH126	X	2 15/07/2003-
		5	36A5350	CESTELLO 298x225xH115		2 01/06/2002-14/07/2003
		5	3007210	CESTELLO 283x225xH115	X	2 15/07/2003-
		6	35E4620	FERMALANA FASCIA EL.		2 01/06/2002-
		7	35P4700	SCATOLA ELETTRICA		1 01/06/2002-
		8	35P5990	PARASPRUZZI LAT. SX		1 01/06/2002-
		9	35P4940	PARASPRUZZI LAT. DX		1 01/06/2002-
		10	35P4600	SUPPORTO "L"		2 01/06/2002-
		11	35R9290	PROFILATO OMEGA 120MM		1 01/06/2002-
		12	30T7020	LEVA FINE CORSA COMP.		2 01/06/2002-21/10/2010
		12	30T7021	LEVA FINE CORSA COMP.	X	2 22/10/2010-
		13	35Y2890	SUPPORTO "Z" MICRO		2 01/06/2002-
		14	32W1660	MICROINTERRUTTORE		2 01/06/2002-10/03/2008

1
HOME / COTTURA / GAMMA / 1G0FR4ED / M012390 - M.FRIG. EL. 700 / 1

	Modifica	  Codice	 Descrizione	 Cons.	Qtà Data validità
		14 32W3340	MICROINTERRUTTORE	X	2 11/03/2008-
		15 35S5420	PROFILATO OMEGA		3 01/06/2002-
		16 36G7852	LEVA COMANDO VALVOLA		2 01/06/2002-30/11/2015
		16 3132690	LEVA COMANDO VALVOLA		2 01/12/2015-
		17 33D2131	VALVOLA SFERA Ø18	X	2 01/06/2002-
		18 33Q3730	CURVA SALD. 45° MF Ø 1	X	2 01/06/2002-
		19 35P4740	PROTEZIONE SCARICO		2 01/06/2002-
		20 32Q5730	MATASSA CAVI		1 01/06/2002-
		21 60A0980	GRUPPO ANELLO "OR" Ø 47,22	X	2 01/06/2002-
		22 37Q4810	PANNELLO ISOLANTE ANT.		2 01/06/2002-17/03/2019
		22 37Q4811	PANNELLO ISOLANTE ANT.		2 18/03/2019-
		23 32D1450	MORSETTO 41 STECCHE DA DODICI	X	4 01/06/2002-
		24 32D0030	MORSETTIERA	X	2 01/06/2002-
		25 32Z2083	TELERUTTORE 220/230V-25A-50/60Hz		2 01/06/2002-25/03/2007
		25 3100910	TELERUTTORE BF12 230V-50/60Hz-28(12)A	X	2 26/03/2007-
		26 32V6560	TERMOSTATO SICUREZZA		2 01/06/2002-27/10/2008
		26 6301211	KIT TERMOSTATO SICUREZZA STB	X	2 28/10/2008-
		27 32D1780	PRESSACAVO + GHIERA		1 01/06/2002-
		28 32X0140	PASSACAVO	X	2 01/06/2002-
		29 31W0180	GRANO TEI M5X8 P/CONICA	X	4 01/06/2002-

	Modifica	  Codice	 Descrizione	 Cons.	Qtà Data validità
		30 32D0870	BLOCCHETTO TERMINALE	X	2 01/06/2002-
		31 32D0950	MORSETTO PASSANTE	X	4 01/06/2002-
		32 32D0960	PIASTRINO TERMINALE		1 01/06/2002-
		33 32D0970	MORSETTO TERRA		1 01/06/2002-
		34 37M8560	PANNELLO COMANDI	X	2 01/06/2002-
		35 32V0780	TASTIERA	X	2 01/06/2002-
		36 32Z9090	CONTROLLO ELETTRONICO	X	2 01/06/2002-
		37 36C0970	DISTANZIALE L=8mm		12 01/06/2002-
		38 3110080	DADO AUTOBLOCCANTE M3X4		12 01/06/2002-
		39 32A2290	CAVO DI COLLEGAMENTO	X	2 01/06/2002-
		40 32V0030	SONDA DI TEMP.	X	2 01/06/2002-
		41 32D1740	PIASTRINA TERMINALE		1 01/06/2002-
		42 3201540	FUSIBILE 5X20	X	1 01/06/2002-
		43 32D1730	MORSETTO P/FUSIB 5x20		1 01/06/2002-
		44 32X0140	PASSACAVO	X	2 01/06/2002-